SISTEMI DI STAFFAGGIO

cagelli distribuzione

EVARD PRECISION S.A.

Morsa pneumatica SERIE CP 130

Pensata per l'industria 4.0: automazione industriale e robotica
Ideale per macchine a 5 assi

- **100% Made in Swiss**
- Ampio range di staffaggio grazie alle ganasce lavorabili
- Adattabile ad ogni macchina
- Staffaggio modulare
- Configurazione facile e veloce
- Forza di staffaggio **oltre le 2,8 tonnellate**

Per maggiori informazioni
scrivi ai nostri tecnici
e-mail: amicotecnico@cagelli.com

ROBUSTE - FACILI - PRECISE

Staffaggio SERIE CM

Morse autocentranti, ideali per forme speciali.
Tutti gli accessori sono **compatibili con Polymut**.
Consentono diverse forze di serraggio, a seconda delle parti da lavorare.Il design compatto viene utilizzato nella lavorazione su macchine a 5 assi.

CM-20

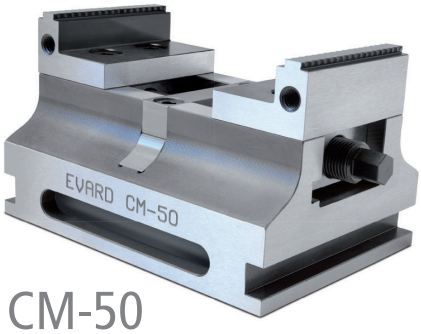

CM-50

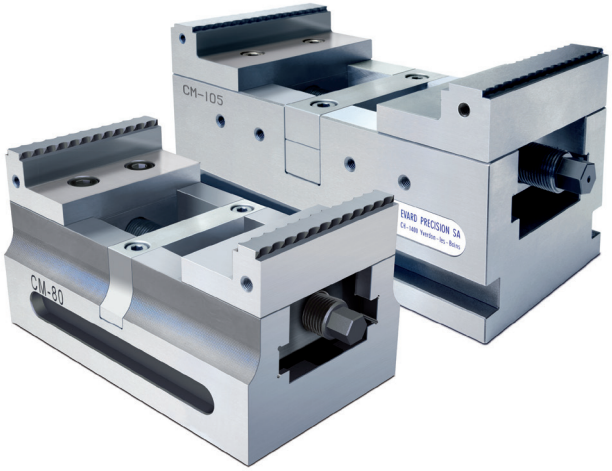

CM-80 CM 105